

INFOMAIL

GRÂNDOLA

AGENDA
MUNICIPAL
MARÉ ALTA

JUNHO 2026



26

ENCONTRO
DA CANÇÃO
DE PROTESTO

GRÂNDOLA
5 — 7 JUNHO

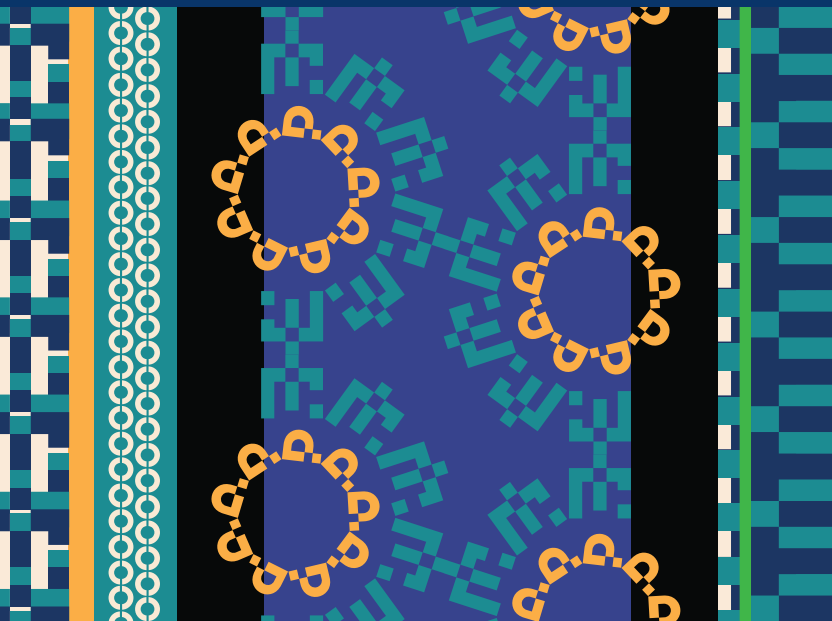

Informa-se que durante as iniciativas serão recolhidas imagens fotográficas ou vídeo, em nome do Município de Grândola, com a finalidade de arquivo e divulgação em edições municipais, sítio da internet e redes sociais.

JUNHO 2026

SEG TER QUA QUI SEX SÁB DOM

1	2	3	F	5	6	7
8	9	F	11	12	13	14
15	16	17	18	19	20	21
22	23	24	25	26	27	28
29	30					

☾ 08 ☉ 15 ☾ 21 ☀ 30

3 Atendimento ADL **10h00 - 13h00**

Rua Dr. José Pereira Barradas n.º9 (frente ao Coreto)

02 e 18 Reunião de Câmara **10h00**

8 Mercado Mensal **08h00**

9 Atendimento DECO **09h30 - 12h30**

Contacto para marcação:

269 750 257 | gae@cm-grandola.pt

Rua Dr. José Pereira Barradas n.º9 (em frente ao Coreto)

27 Feira da Ladra

FICHA TÉCNICA

Agenda Municipal n.º 186 **junho 2026**

EDIÇÃO Município de Grândola

DIRETOR Presidente da Câmara

COORDENAÇÃO, DESIGN GRÁFICO E FOTOGRAFIA

Setor de Comunicação, Relações Institucionais e Cooperação

IMPRESSÃO RioGráfica - Tipografia Santos & Marques, Lda

TIRAGEM 8000 exemplares

PERIODICIDADE Mensal | Distribuição gratuita

DEPÓSITO LEGAL 550352/25



Parque de Feiras e Exposições

31 de maio

1 de junho

16h00 – 20h00

17h00 – 20h00

zona equestre

mãos na massa

expressão
artística

zona
desportiva

zona gdl
grande direito
ao lazer

zona radical

brinca +

31 de maio *domingo*

11h00 | Cíneteatro Grandolense

Peça de teatro para famílias «A mãe do Herói» Adaptação da obra de Roberto Malo promovida pelos técnicos da Biblioteca e Arquivo

16h00 – 20h00 | Parque de Feiras e Exposições

- Abertura do recinto ao público com a atuação da banda juvenil da SMFOG;
- Abertura das zonas temáticas e atividades;
- Dinâmica de dinheiro fictício em funcionamento;
- Transferes gratuitos para crianças das freguesias;
- Animação contínua no recinto;

1 de junho *segunda-feira*

17h00 – 20h00

- Abertura do recinto ao público;
- Atividades nas zonas temáticas;
- Dinâmica de dinheiro fictício em funcionamento;
- Animação, atividades lúdicas e educativas;
- Animação de rua com o grupo UHtopia;
- Participação de entidades e parceiros locais;
- Oferta de Pipocas.



Rota das Tabernas

6 A 27 DE JUNHO · 2026

Grândola | 30ª Edição



6 de junho

CAFÉ RUAS

Azinhreira dos Barros
932 073 997

Jaquinzinhos fritos
Moelas em molho
Ovos com espargos
Carne d'alguidar
Galo do campo com pimentos

ANIMAÇÃO
Carraceiros

12 de junho

CORTE PEQUENA

Santa Margarida da Serra
269 012 258 - 968 091 367

Moelinhas
Salada de grão com bacalhau
Frango em molho com pimentos
Miolos fingidos com
carne d'alguidar

ANIMAÇÃO
US Maduros

13 de junho

SWEET MINA

Lousal

962 262 540

Salada de bacalhau e pimentos
Pica-pau de fígado de porco
Salada de orelha
Javali estufado com grão
Carne à portuguesa
Feijoada de choco

ANIMAÇÃO
Ruben Lameira

19 de junho

A VENDA

Silha do Pascoal
962 094 532

Torresmos
Linguíça frita
Orelha de coentrada
Açorda de beidroegas
Frango do campo em
molho com pimentos
Miolos com carne de alguidar

ANIMAÇÃO
Alentejo Cantado

20 de junho

TABERNA DO AGOSTINHO

Santa Margarida da Serra

269 449 112

967 286 062

Orelha de porco de coentrada

Moelas em molho

Feijoada de choco

Jardineira de javali

ANIMAÇÃO

Joana Gonçalves
e Terra forte

27 de junho

TABERNA DOS MOSQUEIRÕES

Mosqueirões

269 451 948

Salada de bacalhau com grão

Moelas em molho

Galo com ervilhas

Miolos com carne de
vinha d'alhos

ANIMAÇÃO

5 Castas e Al Canti

26 de junho

CAFÉ JUSTENSE

Aldeia da Justa

269 449 912 - 962 500 896

Salada de ovas

Massinha de pombo

Miolos com carne frita

ANIMAÇÃO

D'Abalada

ANIMAÇÃO NAS TABERNAS
ADERENTES A PARTIR DAS

20H00

Todas as reservas são da responsabilidade
dos estabelecimentos aderentes.



1. CAFÉ RUAS
Azinheira dos Barros
2. CORTE PEQUENA
Santa Margarida da Serra
3. SWEET MINA
Lousal
4. A VENDA
Silha do Pascoal

5. TABERNA DO AGOSTINHO
Santa Margarida da Serra
6. CAFÉ JUSTENSE
Aldeia da Justa
7. TABERNA DOS MOSQUEIRÕES
Mosqueirões

ONDE O VENTO CORTOU AMARRAS

GRÂNDOLA
5 — 7 JUNHO

Acesso livre

Informa-se que durante as iniciativas/atividades serão recolhidas imagens fotográficas/vídeo, em nome do Município de Grândola, com a finalidade de arquivo e divulgação em edições municipais, sítio da internet e redes sociais.



5 junho — sexta-feira



EXPOSIÇÃO

*Filhos do
Meio— Hip Hop
à Margem*

18h30
Biblioteca e Arquivo



CONCERTO

*Caamaño
& Ameixeiras*

21h30
Jardim 1.º de Maio



CONCERTO

Gisela João

22h30
Jardim 1.º de Maio

6 junho — sábado



COLÓQUIO

Lá No Xepangara?

– Africanidades musicais em História e Canção de Protesto

Manuel Pedro Ferreira, Nuno de Mendonça Raimundo e Selma Uamusse com moderação de Rui Cidra

11h00

Cineteatro Grandolense



CINEMA

Filhos do Meio – Hip Hop à Margem

12h45

Cineteatro Grandolense



COLÓQUIO

Filhos do Meio – Hip Hop à Margem

Eva Cruzeiro (Eva Rapdiva), Jakílson Ramos Pereira (Hezbó MC) e Ricardo Farinha com moderação de José Mariño

15h00

Cineteatro Grandolense

6 junho — sábado



APRESENTAÇÃO DE LIVRO

Unearthing the Music:

Footnotes to Sonic Resistance in Non-democratic Europe (1950–2000)

Rui Pedro Dâmaso com introdução de Hugo Castro

16h45

Cineteatro Grandolense



CONCERTO

Mynda Guevara

21h30

Jardim 1.º de Maio



CONCERTO

Selma Uamusse

22h30

Jardim 1.º de Maio

7 junho — domingo



SESSÃO TESTEMUNHAL

Embalar a Trouxa e Zarpap

Haneen Sabbah, Rui Mota e Tino Flores
com moderação de Ivan Lima

Em parceria com o projeto EXIMUS



11h00
Cineteatro Grandolense



SESSÃO DE CANTO
LIVRE

Couple Coffee convida JP Simões

15h30
Cineteatro Grandolense



1 DE JUNHO

segunda-feira, 17h00

RECINTO DO PARQUE
INFANTIL DO CARVALHAL

DIA MUNDIAL DA CRIANÇA

Caça ao Tesouro | Lanche
Convívio

Org.: JFC | Apoio: CMG



1 DE JUNHO

segunda-feira, 18h00

BIBLIOTECA E ARQUIVO

«ENSAIOS»

Abertura da exposição
coletiva artística concebida
por alunos do Agrupamento
de Escolas de Grândola

Horário de visita:
Segunda a sexta-feira: 09h30 - 19h00
Sábado: 10h00 - 13h00
Visitas até dia 27 de junho

Org.: Agrupamento de Escolas de Grândola
e CMG



1, 8, 15 E 29 DE JUNHO

segunda-feira, 18h00 às 20h00

SEDE ASSOCIAÇÃO PAIS EM
REDE

Aulas de Teatro - CLDS 5G
A(I)titude

Dinamizado por Helena Rosa

Aberto à comunidade
Inscrições: 960 020 591
grandola@paisemrede.pt

Org.: Pais em Rede | Apoio: CMG



3 DE JUNHO

quarta-feira, 09h00 às 13h00

LARGO DE S. SEBASTIÃO,
GRÂNDOLA

A HORTA VAI À VILA

Venda de produtos de
produtores locais

Org.: CMG



4 DE JUNHO

quinta-feira

LOUSAL E AZINHEIRA DOS BARROS

CELEBRAÇÃO DO DIA DA CRIANÇA

10h00 | Lousal

15h00 | Azinheira dos barros

Animação de Rua com as personagens “Zé Minas” e “Maria Papoila”

Org.: JFAB e Associação os Amigos de Azinheira dos Barros | Apoio: CMG

16



5, 12, 19 E 26 DE JUNHO

sexta-feira, 17h00

SALÃO PAROQUIAL DE GRÂNDOLA

Ensaios do Grupo Coral Vozes de Grândola

Inscrições abertas!

Mais informações: vozesdegrandola@gmail.com

Apoio: CMG



6 DE JUNHO

sábado, 10h30

ESPAÇO CULTURAL A MOAGEM, MELIDES

OFICINA «IDEIAS BRILHANTES» POR CRIAMENTE

No escuro, a criatividade ganha vida!

Quando a luz se acende, as cores fluorescentes transformam-se e revelam um mundo novo e fascinante. O Ateliê Ideias Brilhantes promete ser uma experiência única e especial!

Máximo de 15 crianças (1 aos 3 anos) acompanhadas por 1 adulto
Inscrições até dia 4 de junho moagem@jf-melides.pt ou no Espaço Cultural a Moagem

Org.: CMG | Apoio: JFM



6 DE JUNHO

sábado, 10h00

PRAIA DO PEGO

AULA SURF ABERTA À POPULAÇÃO

Evento solidário que reverte para a Associação Pais em Rede

Nº máx. de participantes: 20
Inscrições: 960 220 463

Org.: Pais em Rede | Apoio: CMG

17

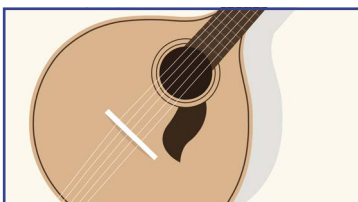

4 DE JUNHO

quinta-feira, 18h00

SOBREIRAS ALENTEJO COUNTRY HOTEL

6.ª EDIÇÃO | FESTIVAL PRIMAVERA

Sunset com Ricardo Martins

– Puro Cante
Cante Alentejano

Entrada gratuita

Org.: Sobreiras Alentejo Country Hotel | Apoio na Comunicação: CMG



6 E 13 DE JUNHO

sábado, 10h00 às 17h00

RUA NOVA, MELIDES

MERCADINHO DE ARTESANATO

Org.: 1000Lides | Apoios: JFM e CMG



6 DE JUNHO

sábado, 12h00

VISO

FESTA EM HONRA DE NOSSA SENHORA DO VISO

Almoço Partilhado | Quermesse | Matiné | Eucaristia | Procissão

A receita da festa reverte para as obras da Paróquia

Org.: Comissão Organizadora da Festa em honra de Nossa Senhora do Viso | Apoio: CMG e JFAB



6 E 7 DE JUNHO

sábado e domingo, 15h30

ALDEIA DO PICO

VI EDIÇÃO DO FESTIVAL DO CARACOL

Animação Musical | Baile com João do Carmo | Matiné com Fábio Faria

Org.: AMAAP | Apoio: CMG



7 DE JUNHO

domingo, 10h00 às 14h00

LARGO DA ALDEIA, MELIDES

FEIRA DA LADRA

Org.: 1000Lides | Apoios: JFM e CMG

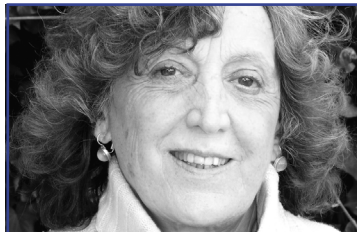

8 DE JUNHO

segunda-feira

CENTRO ESCOLAR DO CARVALHAL

«ENCONTRO COM AUTORES»

Manuela Castro Neves

Sessões para os alunos do Centro Escolar do Carvalhal

Org.: Rede de Bibliotecas de Grândola | Apoio: CMG



10 DE JUNHO

quarta-feira, 20h00

SILHA DO PASCOAL

JANTAR E BAILE POPULAR COM ROBERTO BERNARDINO

Org.: AMA Silha do Pascoal | Apoio: CMG

18



7 DE JUNHO

domingo, 10h30

LARGO DA FEIRA, SANTA MARGARIDA DA SERRA

FEIRA DA SERRA - DESPERTAR D'VERÃO

Workshop de Cosméticos Naturais | Aula da Capoeira | Sardinhada | Música ao Vivo com «Os Moços do Cante» | Visita Guiada ao Jardim Alfazema

Org.: Associação Despert'Alfazema | Apoio: JFGSMS



7 DE JUNHO

domingo, 17h00 e 21h00

CINE GRANADEIRO

CINEMA

AMOR EM QUATRO LETRAS

FOUR LETTERS OF LOVE

2025 | Drama, Fantasia, Romance | Irlanda, Reino Unido | 125 min | M/12

Com Fionn O'Shea, Ann Skelly, Pierce Brosnan **Realização** Polly Steele



10 DE JUNHO

quarta-feira, 18h00

SOBREIRAS ALENTEJO COUNTRY HOTEL

6.ª EDIÇÃO | FESTIVAL PRIMAVERA

Sunset Maria Adélia Botelho

Acordeão

Entrada gratuita

Org.: Sobreiras Alentejo Country Hotel | Apoio na Comunicação: CMG



13 DE JUNHO

sábado

BIBLIOTECA E ARQUIVO

PALESTRA - PEDAGOGIA WALDORF

15h00 «O JARDIM DE INFÂNCIA» com Carla Guiomar

17h00 OFICINA DE INICIAÇÃO AO TRICÓ PARA CRIANÇAS

Para crianças a partir dos 6 anos - máximo 8 participantes

Inscrições até 9 de junho: info@jardimalfazema.com

Org.: Associação Despert'Alfazema | Apoio: CMG

DEVIANCE
exposição colectiva

13 DE JUNHO

sábado, 10h30

**ESPAÇO CULTURAL
A MOAGEM, MELIDES**

**INAUGURAÇÃO DA
EXPOSIÇÃO COLETIVA
DE ARTE – DEVIANCE**

Obras de Pedro Pena, Filipe
Real Marinheiro, Sebastião
Vences, Guilherme Lourenço
e Francisco Figueiredo Lopes.

Visitas até 11 de julho

Org.: JFM | Apoio: CMG



14 E 28 DE JUNHO

domingo, 10h00

CASA DO POVO DE MELIDES

**OFICINA DE VALSA
MANDADA**

Atividade gratuita

Org.: 1000Lides | Apoios: JFM e CMG



10h30



11h30



14 DE JUNHO

domingo, 10h30 e 11h30

BIBLIOTECA E ARQUIVO

É UMA VEZ...

«O Ladrão de Folhas»
por Cativar

Uma história que ajuda de forma
inteligente e divertida, a explicar
o conceito de mudanças de
estações do ano.

Não é permitida a entrada após
o início do espetáculo.
30 crianças dos 2 aos 6 anos
acompanhadas 1 adulto
Inscrições até 11 de junho

Org.: CMG

14 DE JUNHO

domingo, 13h00

**CENTRO COMUNITÁRIO DOS
CADOÇOS**

**ALMOÇO CONVÍVIO
| ANTIGOS ALUNOS
E PROFESSORES DA
ESCOLA PRIMÁRIA DOS
CADOÇOS**

Animação Musical com Fábio
Emanuel

Org.: ADIC | Apoios: CMG e JFGSMS



17 DE JUNHO

quarta-feira, 16h30

BIBLIOTECA E ARQUIVO

CLUBE DE LEITURA

**Livro do mês: «Reencontro»
de Fred Uhlman**

Org.: Associação Grândola ComVida |
Apoio: CMG



13 DE JUNHO

sábado

CINE GRANADEIRO

FESTIVAL MICROSONS

21h30 CRISTÓVAN

22h30 JORGE CRUZ

Entrada livre

Org.: CMG e Luckymana



14 DE JUNHO

domingo, 17h00 e 21h00

CINE GRANADEIRO

CINEMA

**STAR WARS: THE
MANDALORIAN AND
GROGU - 3D**

2026 | Ficção Científica,
Aventura | EUA | 132 min | M/14
Com Pedro Pascal, Sigourney
Weaver, Jeremy Allen White
Realização Jon Favreau



18 DE JUNHO

quinta-feira

ESCOLA EB1 DE GRÂNDOLA

**«ENCONTRO COM
AUTORES»**

Lara Xavier

Sessões para os alunos do 1º ano
da EB1 de Grândola

Org.: Rede de Bibliotecas de Grândola |
Apoio: CMG



19 DE JUNHO

sexta-feira, 22h00

PÁTIO BIBLIOTECA E ARQUIVO

CICLO DE ESPETÁCULOS – O PAPEL DA MÚSICA

Concertos entre Textos e Melodias

Marco Oliveira & José Peixoto:
Caminho é Quanto Fica da Viagem

Apresentação do novo álbum de Marco Oliveira, cujas canções se centram em poesia marítima e vidas de marinheiros.

Entrada gratuita
Org.: CMG



19 E 20 DE JUNHO

sexta-feira e sábado

SMFOG E CINTEATRO
GRANDOLENSE

AUDIÇÕES DE VERÃO DA ESCOLA DE MÚSICA

Dia 19 | 19h00

Dia 20 | 10h00

Org.: SMFOG | Apoio: CMG



20 DE JUNHO

sábado, 11h00

FUNTE DOS OLHOS, MELIDES

MOAGEM CÁ FORA

Apresentação do livro «O Segredo do Tambor Azul» e workshop de marcadores de livros pela autora, Andreia do Ó Pacheco.

Atividade gratuita | Para famílias

Mais informação:
moagem@jf-melides.pt

Org.: JFC | Apoio: CMG



20 DE JUNHO

sábado, 15h00

CINE GRANADEIRO
CINEMA

BICHOS A BORDO (VP) *PETS ON A TRAIN*

2025 | Thriller, Aventura,
Comédia, Animação |
EUA, França | 87 min | M/6
Realização Jean-Christian
Tassy, Benoît Daffis

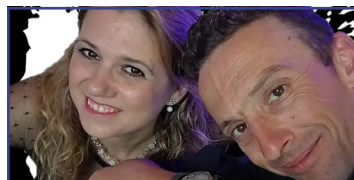

20 DE JUNHO

sábado, 21h00

POLIDESPORTIVO DA
ALDEIA DO FUTURO

BAILE POPULAR COM TÓ ZÉ PRATAS E DINA TERESA

Org.: ACDAF | Apoio: CMG



21 DE JUNHO

domingo, 17h00 e 21h00

CINE GRANADEIRO
CINEMA

MOTHER MARY

2026 | Fantasia, Drama | FI/GE/
UK/EUA | 112 min | M/16
Com Anne Hathaway, Michaela
Coel, Hunter Schafer
Realização David Lowery



21 DE JUNHO

domingo, 18h00

SOBREIRAS ALENTEJO
COUNTRY HOTEL

6.ª EDIÇÃO | FESTIVAL PRIMAVERA

Sunset com Joana Luz
Fado

Entrada gratuita

Org.: Sobreiras Alentejo Country Hotel |
Apoio na Comunicação: CMG

22 DE JUNHO

segunda-feira

GRÂNDOLA

ATIVIDADES DE ENCERRAMENTO DO ANO LETIVO SÉNIOR 2025/2026

16h00 | UNIVERSIDADE SÉNIOR DE GRÂNDOLA

Inauguração da Exposição dos trabalhos de Artes Decorativas, Cantinho dos Segredos, Desenho a Carvão e Macramé

17h30 | JARDIM 1.º DE MAIO

Pilates, Zumba, Danças, Valsa e Chikung

Org.: CMG

24 DE JUNHO

quarta-feira

PARQUE DESPORTIVO MUNICIPAL

ATIVIDADES DE ENCERRAMENTO DO ANO LETIVO SÉNIOR 2025/2026

10h00 às 12h00

Demonstrações de Walking Football

14h30 às 16h30

Demonstrações de Boccia Sénior

Org.: CMG



25 DE JUNHO

quinta-feira, 21h00

NÚCLEO MUSEOLÓGICO DE ETNOGRAFIA – CASA FRAYÕES METELLOS

NOITES NO MUSEU

Conversa: Histórias e vivências da Casa Frayões Metellos – Uma casa do séc. XVIII

Atividade livre para o público em geral

Org.: CMG



26 DE JUNHO

sexta-feira, 18h00 às 24h00

MERCADO MUNICIPAL

HÁ ARRAIAL NA PRAÇA

Petiscos e Animação musical com o acordeonista Paulo das Vacas, Caminhando e Cantando – Grupo Caminheiros de Grândola e Grupo musical – Somos do Alentejo
Sorteio – Eu Compro em Grândola

Org.: CMG



26 DE JUNHO

sexta-feira, 18h00

SOBREIRAS ALENTEJO COUNTRY HOTEL

6.ª EDIÇÃO | FESTIVAL PRIMAVERA

Sunset com Raúl Areias Jazz Quarteto

Entrada gratuita

Org.: Sobreiras Alentejo Country Hotel | Apoio na Comunicação: CMG



26 A 28 DE JUNHO

sexta-feira a domingo

SALÃO DO LOUSAL

FESTAS DE SÃO JOÃO

Dia 26 – Baile | La Comunidad | DJ Vicky

Dia 27 – Futebol | Cante Alentejano | Baile | Marchas | DJ Vasco Rafael

Dia 28 – Garraíada

Consultar programa próprio

Org.: AJML | Apoio: CMG e JFAB



23 DE JUNHO

terça-feira

GRÂNDOLA

ATIVIDADES DE ENCERRAMENTO DO ANO LETIVO SÉNIOR 2025/2026

15h00 | CINE GRANADEIRO

Teatro «Da Uva ao Vinho»
Interpretação da turma de expressão teatral da USG

Teatro «Viagem»

Interpretação da turma de expressão teatral da ASAS

18h00 | JARDIM 1.º DE MAIO

Tuna da USG, Grupo Coral do PVS e Grupo de Cantares Tradicionais do PVS de Melides

Org.: CMG

26 DE JUNHO

sexta-feira, 09h00

ECO PARQUE MONTINHO DA RIBEIRA

ATIVIDADES DE ENCERRAMENTO DO ANO LETIVO SÉNIOR 2025/2026

Caminhada Sénior com Piquenique

Org.: CMG



27 DE JUNHO

sábado, 21h00

CENTRO COMUNITÁRIO DOS CADOÇOS

BAILES DE VERÃO 2026

Baile com o acordeonista Humberto Silva

Org.: ADIC | Apoios: CMG e JFGSMS



28 DE JUNHO

domingo, 17h00 e 21h00

CINE GRANADEIRO

CINEMA

EM ZONA CINZENTA

IN THE GREY

2026 | Thriller, Ação | EUA/UK | 98 min | M/14

Com Henry Cavill, Jake Gyllenhaal, Rosamund Pike

Realização Guy Ritchie

EU COMPRO EM RÂNDOLA
PRIMAVERA 2026

15€ EM COMPRAS
1 CUPÃO

5000€
EM VALES DE COMPRAS

2 MAIO
20 JUNHO

GRÂNDOLA

**2 DE MAIO
A 20 DE JUNHO**

GRÂNDOLA

EU COMPRO EM GRÂNDOLA - PRIMAVERA

Campanha de incentivo ao consumo no comércio local

Org.: CMG

BILHETEIRA ONLINE



CINEMA

VERÃO 2026

VIVAM AS FÉRIAS

30 DE JUNHO

terça-feira, 08h00

QUARTEIRA - ALGARVE

VISITA AO PARQUE AQUÁTICO AQUASHOW

08h00 | Complexo Desportivo Municipal José Afonso

A partir dos 10 anos | 85 participantes

Taxa de inscrição: 13,00 €

VIVAM AS FÉRIAS DE VERÃO

30 de junho a 21 de agosto

+ de 30 atividades pensadas para as crianças e jovens

Desporto | Ambiente | Psicologia | Culinária | Visitas a Museus | Parque Aquático | Praia e outras atividades

Mais informação brevemente

Estúdio Jovem
Complexo Desportivo Municipal José Afonso

Tel: 269 450 083 | 916 087 045
gab.jovem@cm-grandola.pt

Org.: CMG

27 DE JUNHO

sábado, 21h30

CINETEATRO GRANDOLENSE

GRÂNDOLA, VILA JAZZ TEMPORADA 2026

Maria Fonseca Quinteto

A formação explora uma sonoridade criativa e expressiva dentro do jazz contemporâneo

Maria Fonseca – trompete e composição | **Ricardo Sousa** – trombone | **Rita Caravaca** – piano | **Bruno Barbosa** – contrabaixo | **Maria Carvalho** – bateria

Entrada gratuita

Org.: SMFOG e CMG

AGENDA DESPORTIVA

JUNHO 2026

3, 17, 24 de maio

CAMINHADAS DAS QUARTAS-FEIRAS

20h00 Sede do Grupo de Caminheiros
Org.: Grupo de Pedestrianismo
Caminheiros de Grândola

4 de junho quinta-feira

CAMPEONATO DISTRITAL SUB14

Parque Desportivo Municipal de Grândola
a definir C.R. "O
GRANDOLENSE" X NANI FA

PROVA DISTRITAL BENJAMINS 2º ANO SUB-11

Parque Desportivo Municipal de Grândola
a definir C.R. "O
GRANDOLENSE" X OLÍMPICO
MONTIJO "A"

6 e 7 de junho sábado e domingo

CAMPEONATO NACIONAL 3ª DIVISÃO, FUNDO

Praia de Soltroia, 5ª e 6ª Prova
Org.: Federação Portuguesa de Pesca Desportiva

6 de junho sábado

CAMPEONATO DISTRITAL INFANTIS 1º ANO SUB12 (TAÇA PRATA)

Parque Desportivo Municipal de Grândola
10h30 C.R. "O GRANDOLENSE"
X U.F. COMÉRCIO INDÚSTRIA "B"

6 de junho sábado

CAMPEONATO DISTRITAL JUNIORES 2º DIVISÃO - 2ª FASE FINAL

Parque Desportivo Municipal de Grândola
17h00 C.R. "O GRANDOLENSE"
X UNIÃO SC

10 de junho quarta-feira

PROVA DISTRITAL BENJAMINS 2º ANO SUB-11

Parque Desportivo Municipal de Grândola
10h30 C.R. "O GRANDOLENSE"
X NANI FA "A"



13 e 14 de junho sábado e domingo

PATINAGEM ARTÍSTICA TORNEIO INTERCALAR FORMAÇÃO

Complexo Desportivo Municipal José Afonso
Consultar programa próprio

13 de junho sábado

CAMPEONATO DISTRITAL BENJAMINS 1º ANO SUB10

Parque Desportivo Municipal de Grândola
Horário a definir C.R. "O
GRANDOLENSE" "B" X 1.º MAIO
SARILHENSE

CAMPEONATO DISTRITAL SUB14

Parque Desportivo Municipal de Grândola
Horário a definir C.R. "O
GRANDOLENSE" X GB EB D. JOÃO I

TORNEIO ENCERRAMENTO - BENJAMINS

Parque Desportivo Municipal de Grândola
11h00 H.C.P. GRÂNDOLA
X HC SESIMBRA "B"

13 de junho sábado

TORNEIO ABERTO COMPLEMENTAR SUB14/16 FEMININOS

Parque Desportivo Municipal de Grândola
15h00 C.A.B. GRÂNDOLA X AA
PINHALNOVENSE

14 de junho domingo

TORNEIO ABERTO COMPLEMENTAR SUB14/16 FEMININOS

Parque Desportivo Municipal de Grândola
15h00 C.A.B. GRÂNDOLA X GDESSA
"B"



20 de junho sábado

GINÁSTICA GALA GINÁSTICA GSC

Complexo Desportivo Municipal José Afonso
Consultar programa próprio
Org.: Grândola Sports Club | Apoio: CMG

BIBLIOTECA ITINERANTE

junho 2026



DIAS 8 E 22 SEG //

10h30-11h30 AMEIRAS EB1/JI
14h00-15h00 ÁGUA DERRAMADA EB1/JI
15h00-15h15 ÁGUA DERRAMADA CENTRO
15h30-16h00 SILHA DO PASCOAL

DIAS 1, 15 E 29 SEG //

10h30-11h30 CANAL CAVEIRA
EB1/JI
11h45-12h15 ST.ª MARGARIDA
DA SERRA JARDIM ALFAZEMA
12h15-12h30 ST.ª MARGARIDA
DA SERRA ESTRADA N120

DIAS 9 E 23 TER //

09h30-12h30 PINHEIRO DA CRUZ
EST. PRISIONAL
12h45-13h00 CHAPARRAL
13h15-13h30 ALDEIA DO PICO

DIAS 2, 16 E 30 TER //

10h30-12h15 ALDEIA DO FUTURO
EB1/JI, CENTRO
12h30-12h45 ALDEIA DA JUSTA
12h45-13h00 CADOÇOS
CENTRO COMUNITÁRIO

DIAS 24 QUA //

10h00-10h30 CARVALHAL
CRECHE "OS URSITOS"
10h30-11h30 CARVALHAL
CENTRO ESCOLAR
11h30-12h30 CARVALHAL
CENTRO
12h45-13h00 LAGOA FORMOSA
13h15-13h30 MUDA

DIAS 3 E 17 QUA //

10h30-11h00 LOUSAL
EB1, CENTRO CIÊNCIA VIVA
11h30-11h45 LOUSAL
CENTRO COMUNITÁRIO
12h00-12h30 AZINHEIRA DOS BARROS

DIAS 11 E 25 QUI //

09h30-09h45 MELIDES
FORNO DA TELHA
10h00-11h45 MELIDES
CENTRO ESCOLAR
11h45-12h15 MELIDES
CENTRO
12h30-12h45 VALE FIGUEIRA

BIBLIOTECA MUNICIPAL DE GRÂNDOLA

269 450 080/81
biblioteca@cm-grandola.pt

BOMBEIROS MISTOS

269 498 450

CENTRO DE SAÚDE

269 450 200
ucsp.grandola@alentejolitral.min-saude.pt

COMISSÃO DE PROTEÇÃO DE CRIANÇAS E JOVENS

269 442 976 / 916 183 105
cpcj.grandola@cnpdpdj.pt

CP - COMBOIOS DE PORTUGAL

707 210 220

ÁGUAS E SANEAMENTO

917 252 116 / 800 205 554

PIQUETE DE SANEAMENTO

912 209 470

EDP - ENERGIAS DE PORTUGAL

808 505 506

GABINETE DE PSICOLOGIA

269 448 030/2

LINHA DE APOIO À POPULAÇÃO

800 210 127

CENTRO CIÊNCIA VIVA LOUSAL

269 750 520/522
info@lousal.cienciaviva.pt

POSTOS DE TURISMO

Grândola :: 269 750 429
turismo@cm-grandola.pt

PROTEÇÃO CIVIL

912 238 076
pcivil@cm-grandola.pt

RODOVIÁRIA NACIONAL

269 818 750

SERVIÇO DE FINANÇAS

269 249 790
sf2178@at.gov.pt

SERVIÇO DE FINANÇAS - SECÇÃO DE COBRANÇA

269 442 643

GNR GRÂNDOLA

269 249 170
ct.stb.dgdl@gnr.pt

GNR AZ. DOS BARROS

269 249 166

GABINETE DE APOIO AO EMPRESÁRIO

269 750 257
gae@cm-grandola.pt

GABINETE VETERINÁRIO

CASA 4 PATAS

916 183 092
gabinete.veterinaria@cm-grandola.pt

TÁXIS GRÂNDOLA

269 451 095

TÁXIS ISAÍAS

269 476 789

CÂMARA MUNICIPAL

269 450 000 | Fax: 269 442 699
geral@cm-grandola.pt
www.cm-grandola.pt

JUNTAS DE FREGUESIA

AZINHEIRA DOS BARROS

269 594 133 | Fax: 269 594 106
geral@jf-azinheiradosbarros.pt
www.jf-azinheiradosbarros.pt

CARVALHAL

961 945 952 | Fax: 265 490 780
jf-carvalhal@outlook.com

GRÂNDOLA E SANTA MARGARIDA DA SERRA

269 498 100 | Fax: 269498108
geral@freguesia-grandola.org
http://freguesia-grandola.org

MELIDES

269 907 116
gabinete.apoio@jf-melides.pt
www.jf-melides.pt



segunda a sexta
9h30 às 19h00
sábado
10h00 às 13h00
Encerra domingos e feriados
biblioteca@cm-grandola.pt
269 450 080



segunda a sexta
9h30 às 17h00
Encerra domingos e feriados
269 750 421

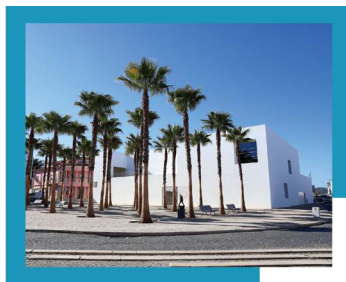

FARMÁCIAS DE SERVIÇO EM GRÂNDOLA

FARMÁCIA PABLO

☎ 269 449 043
8 a 14 | 29 a 30

FARMÁCIA COSTA

☎ 269 498 162
15 a 21

FARMÁCIA MODERNA

☎ 269 442 235
1 a 7 | 22 a 28

FARMÁCIA MELIDES

☎ 269 907 118
Seg a Sex: 9h00 às 13h00
e 14h00 às 19h00
Sáb: 9h00 às 13h00

FARMÁCIA COSTA AZUL

CARVALHAL ☎ 265 490 918
Seg a Sex: 9h00 às 19h00
Sáb: 9h00 às 13h00



CORRIDA ATLÂNTICA

COMPORTA & TRÓIA

16KM

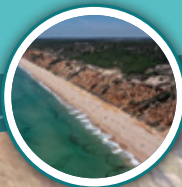

19 JULHO 2026

ULTRAMARATONA ATLÂNTICA

MELIDES & TRÓIA

45 KM EM PRAIA
DE MELIDES A TRÓIA



INFORMAÇÕES

desporto.juventude@cm-grandola.pt



facebook

[ultramaratonaatlantica](https://www.facebook.com/ultramaratonaatlantica)
[municipiodegrandola](https://www.facebook.com/municipiodegrandola)



GRÂNDOLA
MUNICÍPIO